

Grußwort unserer Schirmherrin

Liebe Radfahrerinnen und Radfahrer,
liebe Sportlerinnen und Sportler,



im vergangenen Jahr feierte der TSV von 1873 Wörth a. d. Donau sein 150-jähriges Jubiläum und die erfolgreiche Premiere des „Cross-Event“. Im Zuge des Events findet heuer auch die 2. Landkreismeisterschaft im Cyclo-Cross statt. Seit über 40 Jahren kuren wir im Rahmen unserer Landkreismeisterschaften die „Meister dahoam“ in verschiedenen Disziplinen. Schön, dass 2023 mit Cyclo-Cross eine neue Sportart dazugekommen ist.

Neben der Landkreismeisterschaft findet mit den Bayerischen Meisterschaften im Lizenzbereich eine deutliche sportliche Aufwertung der Veranstaltung statt. Zudem können wir zahlreiche Kinder, Jugendliche und Erwachsene zu den verschiedenen Crossläufen begrüßen. Gerne habe ich wieder die Schirmherrschaft für dieses vielseitige Sportevent übernommen.

Mein herzlicher Dank geht an die Organisatoren für ihre Ideen und für ihre Bereitschaft, Cyclo-Cross im Landkreis Regensburg zu etablieren. Ich danke auch allen ehrenamtlichen Helferinnen und Helfern für ihren großartigen Einsatz. Ohne sie wäre eine Veranstaltung in dieser Größenordnung nicht möglich.

Allen Teilnehmerinnen und Teilnehmern wünsche ich erfolgreiche und verletzungsfreie Wettbewerbe. Allen Besucherinnen und Besuchern wünsche ich einen angenehmen Aufenthalt im Gschwelltal-Areal Wörth.

Ihre Landrätin

Tanja Schweiger



Tagesablauf

Bayerische Meisterschaften (Lizenz)
Landkreismeisterschaften (LKM, Jedermann)
Cross-Läufe (Jedermann)

BAYERN TRUCKS – Nachwuchs-Cup

bis einschließlich U15 Lizenz & Hobby, MTB erlaubt
9:00 Uhr U15 w/m 9:40 Uhr U17 w/m
10:30 Uhr U11 w/m 10:55 Uhr U13 w/m
13:57 Uhr U19 w/m

RABE Bike – Masters-Cup

9:41 Uhr Masters 3 & 4 Lizenz (m)
14:25 Uhr Masters 2 Lizenz (m)

Velo Deal – Cross-Läufe

12:00 Uhr Cross-Lauf 1 Jhg. 2008 - 2013
12:01 Uhr Cross-Lauf 2 Jhg. 2014 - 2019
12:20 Uhr Cross-Lauf 3 Jhg. <2008
L1 ca. 2400m, L2 ca. 1200m, L3 ca. 5000m

RABE Bike – Jedermann-Cup incl. LKM

Cross-, Gravel- & MTB erlaubt, Jhg. <2007
13:35 Uhr Herren 13:36 Uhr Damen

Heitzer & Schlegl – Cyclo-Cross Fun-Staffel

3er Teams, Jhg. <2008, für Vereine aus Wörth und Teams von Sponsoren 11:25 Uhr

Optik Melcher – Elite Cyclo-Cross Cup 2024

13:56 Uhr Damen Lizenz
15:00 Uhr Herren Lizenz

Anmeldungen: www.ZEITGEMAESS.info

Alle Wettkämpfe mit Zeitmessung und personalisierter Startnummer. Lizenzbereich: erhöhte Preisgelder.



Unsere Sponsoren für die Rennen

RABE Bike – Master- & Jedermann-Cup

Sponsor der Jedermann & Master Cyclo-Cross Rennen. In den Klassen M2/M3/M4 werden Preisgelder von in Summe 500€ ausgeschüttet. RABE Bike – Premium-Service – Ganz persönlich, ganz individuell.

BAYERN TRUCKS – Nachwuchs-Cup

Sponsor aller Nachwuchs-Radrennen (U11/13/15/17/ U19) mit Ausschüttung von Preisgeldern von in Summe 600€. BAYERN TRUCKS – Leistung neu definiert.

Velo Deal Straubing – Cross-Läufe

Sponsor aller Cross-Läufe. Velo Deal steht für gebrauchte Räder in Topqualität zu Spitzenpreisen.

Optik Melcher – Elite Cyclo-Cross Cup 2024

Sponsor der Damen und Herren ELITE-Rennen. Preisgelder von in Summe 850€. Ihr Optiker in Regensburg und Neutraubling mit über 100 jähriger Tradition.

Heitzer & Schlegl – Cyclo-Cross Fun-Staffel

Sponsor der Fun-Staffel. Heitzer – Der Profi für hoch-effiziente Wärmepumpen & Bäder. Ingenieurbüro Schlegl – Ihr Partner für Energieberatung.

LK Regensburg – Landkreismeisterschaft

„Meister dahoam“ – Die Jedermann-Meisterschaften im LK Regensburg. Förderung des Breitensports als Ausgleich zum Alltag und der Wertevermittlung.



BAYERN TRUCKS

Unsere Specials für die Teilnehmer

APIS – Stimmung an der Strecke

APIS bringt sie ohne Risiko ans Ziel und sorgt mit 150 Fan-Clapper für Stimmung. APIS – Software und Training für Sicherheits- & Risiko-Analyse (FMEA).

Schlossbrauerei Eichhofen – Freibier

Die drei erstplatzierten bei der Cyclo-Cross Fun-Staffel erhalten je eine Kiste Eichhofener Bier – Eichhofener steht für über 400 Jahre Braukultur.

Hof-Apotheke/Wörth – Wohlbefinden

Alle Sieger der Läufe & Radrennen in den Altersklassen 18+ erhalten eine Flasche Wörther Schlossbitter. Wörther Schlossbitter seit 1896.

Shimano Germany & Paul Lange & Co.

Die ersten 400 Anmelder erhalten eine Trinkflasche, ein Gel und einen Riegel. Paul Lange & Co., ein führendes Unternehmen der europäischen Fahrradbranche und Vertretung von SHIMANO in Deutschland.



Anfahrt & Parkmöglichkeiten

Autobahn: A3 –Nürnberg/Passau

Ausfahrt: 104b Wörth a. d. Donau/Ost

Adresse: Bayerwaldstr. 16a, 93086 Wörth*

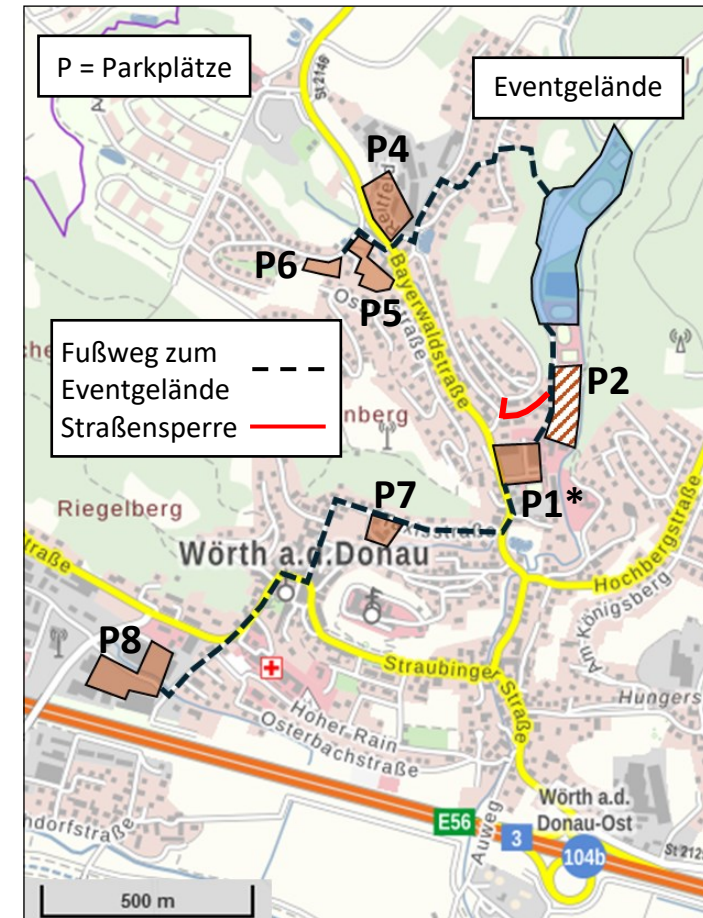

Gschwelltalstraße ist für den Verkehr gesperrt!
P2 nur mit Ausweis. Den Ordnern ist Folge zu leisten!

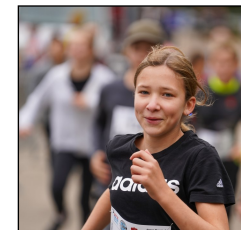

← P1/2/7/8, Duschen & WC à 300m

Streckenverlauf & Lageplan

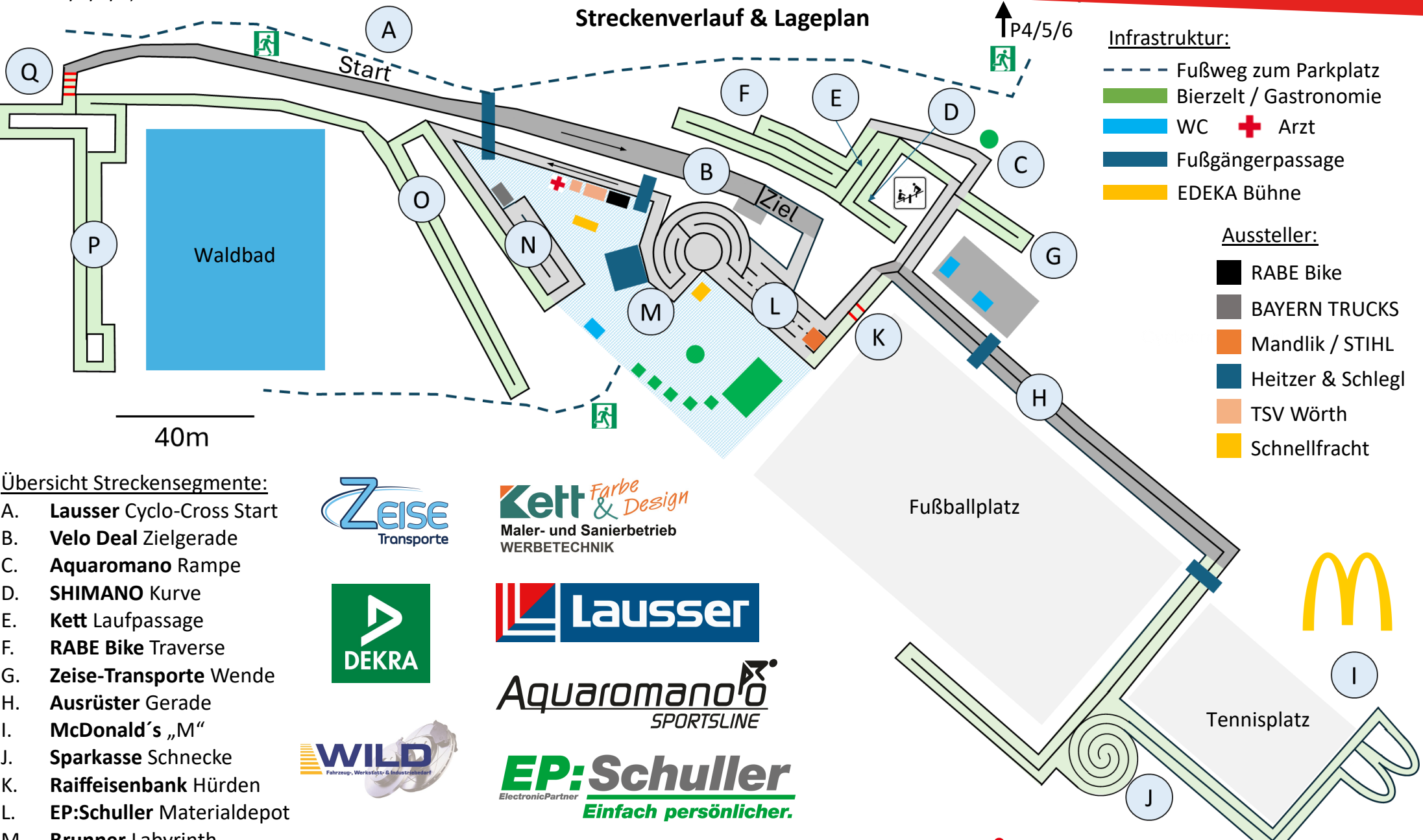

- Infrastruktur:**
- - - Fußweg zum Parkplatz
 - Bierzelt / Gastronomie
 - WC + Arzt
 - Fußgängerpassage
 - EDEKA Bühne

- Aussteller:**
- RABE Bike
 - BAYERN TRUCKS
 - Mandlik / STIHL
 - Heitzer & Schlegl
 - TSV Wörth
 - Schnellfracht

Übersicht Streckensegmente:

- A. Lausser Cyclo-Cross Start
- B. Velo Deal Zielgerade
- C. Aquaromano Rampe
- D. SHIMANO Kurve
- E. Kett Laufpassage
- F. RABE Bike Traverse
- G. Zeise-Transporte Wende
- H. Ausrüster Gerade
- I. McDonald's „M“
- J. Sparkasse Schnecke
- K. Raiffeisenbank Hürden
- L. EP:Schuller Materialdepot
- M. Brunner Labyrinth
- N. BAYERN TRUCKS Schikane
- O. DEKRA Ecke
- P. Autoteile Wild Traverse
- Q. Müller Treppe

Cross Event 2024
Gschwelltal - Wörth/Donau
 Sonntag - 13. Oktober
 Cyclo-Cross & Cross-Läufe



www.tsv-woerth.de/cross-event-2024